KATYA KNIGHT - PAPERWOMAN

www.paperwoman.org

ATELIERS

En tant que formatrice intervenante, j'anime des ateliers pour adultes et enfants intitulés: *Transformation et Métamorphose du Papier*, destinés aux écoles primaires, collèges, lycées, salons du livre, associations, festivals, ainsi qu'aux particuliers. Pour plus d'informations, veuillez me contacter s'il vous plaît.

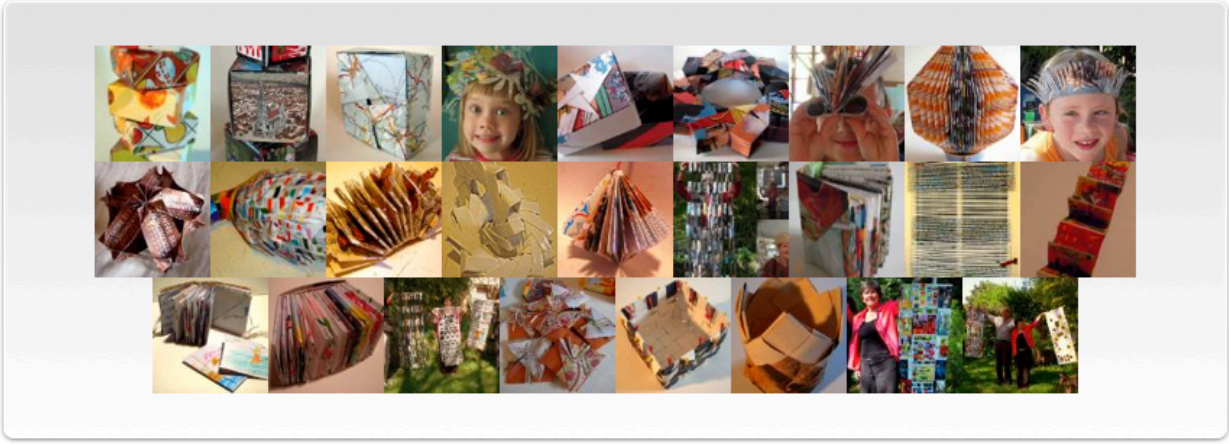

Transformation et Métamorphose de Papier

Mon atelier intitulé *Transformation et Métamorphose de Papier* est un hommage à papier et à sa polyvalence propre: un matériau très répandu, accessible et déclinable à l'infini...

Utiliser plutôt des papiers de récupération est une ressource riche et inépuisable: livres abimés, revues, affiches, cartes routières, guides touristiques, brochures, dépliants publicitaires, chutes et rebuts de papiers scolaires, catalogues de vente, cartes postales, timbres, emballages de bonbons...

Plutôt que de les mettre au rebut, peut-être vaut-il mieux en valeur de manière originale, belle et souvent utile les 'vieux papiers'!

Mes interventions s'adaptent à l'âge et au nombre des participants, ainsi qu'à leur le temps disponible. S'il s'agit d'un atelier avec des scolaires, je peux m'adapter au projet pédagogique des professeurs, et venir en complément de leur enseignement. Mes ateliers sont une façon ludique d'apprendre à créer dans des domaines aussi divers que l'art appliqué, les maths, le recyclage etc.

Un atelier peut durer une heure (intervention scolaire) ou plusieurs (salon du livre, festivals, conférences), ce qui permet à tous les publics de participer.
Ensemble nous découvrirons les gestes du pliage, tressage, découpage, déchiffrage, collage... qui nous permettrons de fabriquer des œuvres d'art telles que des livres pliées et tranchés, des bannières ou encore des objets utiles comme des livres de poches, de boîtes, des bols, etc.

Je demande aux participants de faire un ramassage de papier autour d'eux (en évitant les journaux ou revues du type Telerama dont le papier est d'une qualité inférieure, difficile à manipuler et à mettre en forme).

Le tarif est de 150 euros une demi-journée et 250 euros la journée (sont à ajouter les frais de déplacement, le cas échéant). N'hesitez pas a me contacter pour toute information complémentaire.

Katya Knight, Atelier Ermitage, Le Bourg, 24510 St Marcel du Périgord

Tél. 05 53 57 07 29 **Email: katya@paperwoman.org**